

sozialfonds

gemeinden
und land



Vorarlberg
unser Land



Mobile Familienentlastung 2019/2020

Impressum

Verfasser und Herausgeber:

Amt der Vorarlberger Landesregierung
Soziales und Integration (IVa)
Fachbereich Chancengleichheit und Behinderung
Landhaus, Römerstraße 15, 6901 Bregenz

Mag.^a Elisabeth Tschann

☎ +43 5574 511 24137
elisabeth.tschann@vorarlberg.at

Redaktion:

Julia Wackernell

☎ +43 5574 511 24150
julia.wackernell@vorarlberg.at

Bregenz, August 2019

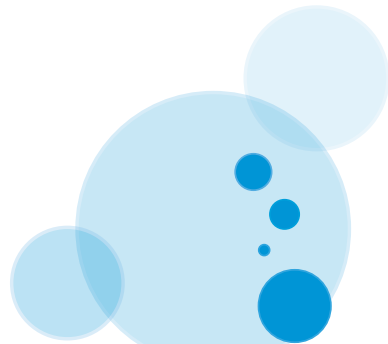

Vorwort



Liebe Eltern, liebe Angehörige!

Das Leben mit einem behinderten Familienmitglied bedeutet eine besondere Herausforderung. Die speziellen Bedürfnisse und besondere Aufmerksamkeit, derer Menschen mit geistiger und körperlicher Einschränkungen bedürfen, stellen an pflegende Angehörige nicht nur finanziell sondern auch physisch und psychisch große Anforderungen.

Das Land Vorarlberg unterstützt mit den Leistungsbons betroffene Familien, um sie im Alltag zu entlasten und ihnen die Betreuung und Pflege zu erleichtern, damit sie die Möglichkeit haben, sich um Geschwisterkinder oder andere Familienmitglieder zu kümmern.

Es können verschiedenste Leistungen bei diversen Organisationen im Land in Anspruch genommen werden. Diese reichen von Betreuung, Begleitung, Pflege und Assistenz des Menschen mit Behinderung zu Hause durch geschulte Fachpersonen bis hin zu einem Tagesangebot während der Ferienzeit.

Die Höhe des zugewiesenen Kontingentes – in Form von Leistungsbons – orientiert sich am Pflegebedarf des behinderten Kindes. Dabei werden auch die Bemühungen zur Integration in Volks- und Hauptschule sowie am offenen Arbeitsmarkt berücksichtigt.

Es freut mich, dass wir auch weiterhin die Mobile Familienentlastung anbieten können.

Mit freundlichen Grüßen

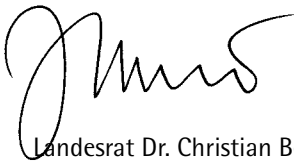

Landesrat Dr. Christian Bernhard



chancen leben

ich bin dabei.



Vorarlberg

unser Land



Mobile Familienentlastung

- > Die Leistungsbons dienen zur Entlastung der Familie, d. h., die Betreuung und Pflege eines behinderten Kindes kann vorübergehend an geschulte Betreuungspersonen abgegeben werden. Während dieser Zeit können sich die Eltern oder pflegende Angehörige insbesondere um die minderjährigen Geschwisterkinder oder andere Familienmitglieder kümmern bzw. sich selbst erholen.
- > Mit den Leistungsbons zur Familienentlastung kann eine regelmäßige Betreuung des behinderten Kindes über einen Teil des Tages (zum Beispiel eine Tagesbetreuung) nicht gewährleistet werden. Dazu reicht das bewilligte Kontingent bei weitem nicht aus.
- > Für eine regelmäßige Betreuung des behinderten Kindes sind Spielgruppen, Tagesmütter, Kinderbetreuungsgruppen, Kindergärten, Schulen und auch Werkstätten vorgesehen.
- > Die Mobile Familienentlastung wird zusätzlich zum Pflegegeld gewährt. Sie ersetzen das Pflegegeld nicht. Das Pflegegeld dient zur Unterstützung in der Betreuung und Pflege des behinderten Kindes.
- > Mit dem Pflegegeld können Sie auch zusätzlich benötigte Betreuungsstunden kaufen.
- > Das Kontingent der Leistungsbons für die Mobile Familienentlastung wird reduziert bzw. aufgestockt, wenn sich die Betreuungssituation des behinderten Kindes ändert.
- > Wenn die Betreuung Ihres Kindes überwiegend in einem Wohnheim stattfindet, kann keine Mobile Familienentlastung gewährt werden.
- > Sie haben auch die Möglichkeit, beim Sozialministeriumservice einen Antrag auf „Urlaubsunterstützung für pflegende Angehörige“ zu stellen. Informationen dazu unter der Adresse: www.sozialministeriumservice.at
- > Die Arbeiterkammer Feldkirch bietet mit der Aktion „Erholungsurlaub für pflegende Angehörige“ eine zusätzliche Entlastung an. Für Auskünfte steht die Arbeiterkammer Feldkirch unter +43 50 258 4216 zur Verfügung.
- > Das gültige Kontingent kann nur im Zeitraum vom **01.09. bis 31.08.** eingelöst werden.



Verwendung der Familienentlastung

- > Sie können mit dem Leistungsbon familientlastende Leistungen bei mehreren Leistungsanbietern bezahlen.
- > Sie können selbst wählen, bei welcher Einrichtung Sie familientlastende Leistungen beziehen wollen und diese Leistungen nach Ihren eigenen Wünschen und Vorstellungen planen.
- > Sie können mit Ihren Bons jene Leistungen bezahlen, die für Sie am wertvollsten oder ohne Bon am kostenintensivsten wären.
- > Mobile Familienentlastung wird zusätzlich zum Pflegegeld gewährt und soll vor allem der Entlastung der Familie dienen. Nach Verbrauch können im jeweiligen Jahr keine weiteren Gutscheine mehr ausgestellt werden.
- > Ein Leistungsbon kann jeweils nur für eine Entlastungsstunde eingelöst werden.
- > Die Leistungsbons sind nicht übertragbar. Das bedeutet, dass der Bon nur zur Betreuung jener Person eingesetzt werden kann, die auf diesem angeführt ist.
- > Die missbräuchliche Verwendung der mobilen Familienentlastung (zum Beispiel das Kopieren eines Leistungsbons oder die Weitergabe an Dritte) kann zu einem Verlust der Integrationshilfe führen.
- > Bei Verlust können die Leistungsbons nicht ersetzt werden.



Welchen Geldwert haben die Leistungsbons?

Die Leistungsbons können anstelle von Geld für die Bezahlung von Betreuungsleistungen bei den weiter hinten angeführten Einrichtungen eingesetzt werden.

Mit einem Bon können jeweils 90% der Kosten einer Betreuungsstunde bezahlt werden. Es verbleiben Ihnen nur 10% der Kosten als Kostenbeitrag für eine Betreuungsstunde.

Voraussetzungen zur Gewährung der Mobilen Familienentlastung

- > Voraussetzung für die Gewährung der Mobilen Familienentlastung ist unter anderem ein Pflegegeldbezug.
- > Die Antragstellung ist erst ab dem vollendeten 2. Lebensjahr möglich.
- > Andere Integrationshilfeleistungen werden dabei berücksichtigt (z.B.: Stationäre Familienentlastung, Ganztagsbetreuung, Projektwochen, ...)
- > Die Erstantragsstellung muss vor dem 18. Lebensjahr erfolgen.

Wo erhalte ich Information oder Beratung?

Informationen über familienentlastende Angebote selbst sind in dieser Broschüre weiter hinten zu finden.

Weitere Informationen dazu können beim jeweiligen Leistungsanbieter direkt erfragt werden. Wie Sie mit der jeweiligen Stelle in Kontakt treten können, ist weiter hinten angeführt.



Antragstellung

- > Jeder Antrag wird einzeln bearbeitet, jedoch nach den gleichen Kriterien.
- > Neuanträge können **ab dem 01.06.** des jeweiligen Folgejahres gestellt werden (Die Bearbeitung der Anträge erfolgt nach Eingangsdatum).
- > Einlangende Anträge werden ab dem 01.11. anteilmäßig berechnet.
- > Der Antrag muss vollständig ausgefüllt werden, sowie mit Unterschrift der Antragstellerin/des Antragstellers oder der gesetzlichen Vertretung versehen sein.
- > Jede Änderung (des Pflegegeldes, der Betreuungssituation, etc.) die für die Gewährung der Entlastungsbonus maßgeblich ist, ist binnen vier Wochen bekannt zu geben.



Folgende Beilagen müssen bei einer NEU-Antragstellung beigelegt werden:

- > Amtlicher Lichtbildausweis
- > Staatsbürgerschaftsnachweis
- > Meldezettel
- > Bestellungsbeschluss der Sachwalterschaft oder sonstiger Nachweis der Vertretungsbefugnis
- > Bescheid über den Bezug von Pflegegeld
- > Bescheid über den Bezug von Pflegegeld der weiteren Familienmitglieder
- > Ärztlicher Nachweis der Behinderung

Antragsformular: www.vorarlberg.at/familientlastung

Bei welcher Einrichtung können die Leistungsbons verwendet werden?

SchulheimMäder

Ganztageschule und Therapiezentrum
für Kinder mit Behinderung



Arbeitsgemeinschaft
Mobile Hilfsdienste

füranhand

freizeit.begegnung.selbstbestimmt



Menschen brauchen
Menschen. Lebenshilfe Vorarlberg

Persönliche
Assistenz
Vorarlberg



SOZIALSPRENGEL
Mittelwald

Vorarlberger
Familienverband



Sozialsprengel
VORDERWALD



ifs Vorarlberg
Institut für Sozialdienste

Caritas

Fachbereich
Assistenz und Teilhabe

Angebote gelten für Familien in ganz Vorarlberg Ambulante Entlastung/ Unterstützung/ Begleitung bei Ihnen zu Hause mit qualifiziertem Fachpersonal der Familienhilfe.

Halbtag- und tageweise Entlastung Montag bis Freitag und nach Vereinbarung

Nacht- und Wochenendentlastung von 22:00 bis 7:00 Uhr sowie an Samstagen, Sonn- und Feiertagen

Tätigkeiten

Vorrangig Betreuung, Begleitung, Pflege und Assistenz für Menschen mit Beeinträchtigung zu Hause und Mitbetreuung von Geschwistern, die in der Familie leben. Durch die Verrichtung von anfallender leichter Hausarbeit, welche zum Alltag dazugehört, wird der gewohnte Tagesablauf sichergestellt.

Sommerangebot

Im Sommer bieten wir im Bezirk Bludenz eine dreiwöchige Ferienbetreuung mit individuellem Angebot für mobile Familienentlastung für Kinder und Jugendliche von 6 bis 15 Jahre an.

Caritas

Fachbereich
Assistenz und Teilhabe



Einsatzkoordination Mobile Familienentlastung

Ab Feldkirch Richtung Bludenz Ab Rankweil Richtung Bregenz
☎ +43 5522 200 1049 ☎ +43 5522 200 1043

✉ familienhilfe@caritas.at

Homepage: www.caritas-vorarlberg.at

Kontakt für das Sommerangebot

Frau Marion Keiser

☎ +43 5522 200 2011

✉ marion.keiser@caritas.at

füranand

Familienunterstützung in der Familie

Montag bis Freitag,
8:00 bis 18:00 Uhr (Tarif A)

Montag bis Freitag, 18:00 bis 8:00 Uhr
sowie von Freitag 18:00 bis
Montag 8:00 Uhr und an Feiertagen (Tarif B)

Familienunterstützung außerhalb der Familie (Tarif C)

Stundenweise im Füranand Hus Dornbirn
(auf Anfrage) oder bei unseren Erlebnis-
wochenenden

Unsere Leistungen

Wir bieten Menschen mit sogenannten
Behinderungen und deren Eltern und
Angehörigen, für einen vereinbarten
Zeitraum ambulant individuelle Unter-
stützung an. Für diese anspruchsvolle
Aufgabe stehen gut ausgebildete und
erfahrene Mitarbeiterinnen und Mitar-
beiter zur Verfügung.

Auf unserem Programm stehen...

Selbstbestimmte Freizeitgestaltung,
Spielen, Sport, Lernen, Begleitung, Be-
treuung, Assistenz u.v.m. Gerne berück-
sichtigen wir individuelle Wünsche und
Bedürfnisse und beziehen diese in die
Planung unseres Angebotes mit ein.

Familienunterstützung in der Familie

Wir kommen zu Ihnen nach Hause oder
holen Ihre Tochter/ Ihren Sohn ab, um
Sie regelmäßig für Stunden/Tage zu un-
terstützen.



Anfragen und weitere Informationen

Frau Mag.^a Sabine Mäser

☎ +43 650 28 33 721,

✉ sabine.maeser@fueranand.at

Termine und Programm:

www.fueranand.at

Institut für Sozialdienste Vorarlberg

Integrative Tagesgestaltung

Das Institut für Sozialdienste unterstützt und begleitet Menschen mit Behinderung darin, ihre Freizeit individuell und integrativ zu gestalten.

Gemeinsam mit den Betroffenen und Angehörigen wird die Gestaltung der Freizeit geplant. Dabei steht die Teilhabe am Leben in der Gesellschaft im Vordergrund. Menschen mit Behinderung verbringen ihre Freizeit also dort, wo auch Menschen ohne Behinderung anzutreffen sind.

Je nach Unterstützungs- und Begleitbedarf werden die Betroffenen während ihrer Tagesgestaltung von Personenbegleiterinnen und Personenbegleitern individuell unterstützt und begleitet.

Die Unterstützungszeiten werden dem Bedarf entsprechend individuell abgestimmt und vereinbart.



Anfragen und weitere Informationen

Frau Karin Stefanzi

☎ +43 5 17 55 4138

✉ ifs.familienentlastung@ifs.at

Homepage:

www.ifs.at

Lebenshilfe Vorarlberg

Der Familienservice der Lebenshilfe Vorarlberg bietet Unterstützung, Begleitung und Assistenz für Kinder, Jugendliche und Erwachsene die zuhause wohnen sowie Entlastung für Eltern und Angehörige.

Unsere qualifizierten Mitarbeiterinnen und Mitarbeiter stellen sich auf die jeweilige Situation und die jeweils individuellen Bedürfnisse einer Familie ein.

Unterstützung in der Familie

An insgesamt sieben Tagen pro Woche kommen Sozialbetreuerinnen und Sozialbetreuer während des ganzen Jahres zu Ihnen in die Familie und begleiten die Familienmitglieder mit Behinderung und/oder ihre Geschwisterkinder (ausgenommen zwischen 24.12.- 1.1.).

Familienservice in der Familie

Montag bis Freitag, 08:00 bis 18:00 Uhr.
Montag bis Freitag, 18:00 bis 08:00 Uhr
sowie von Freitag 18 Uhr bis
Montag 08:00 Uhr und an Feiertagen

Sommerangebot

Im Sommer bieten wir in Hohenems eine zweiwöchige Ferienbegleitung (die ersten zwei Ferienwochen, Montag bis Freitag von 9:00 bis 17:00 Uhr) mit individuellen Angeboten für Kinder und Jugendliche bis 15 Jahre an, wenn mindestens drei Anmeldungen zustande kommen.



Anfragen und weitere Informationen

Lebenshilfe Vorarlberg, Geschäftsbereich Mobile Dienste
Frau Birgit Loacker
☎ +46 664 83 95 986
✉ birgit.loacker@lhv.or.at

Homepage:
www.lebenshilfe-vorarlberg.at



Mobile Hilfsdienste (MOHI)

Ziele der Mobilen Hilfsdienste

Unterstützung von Menschen, die einer Betreuung bedürfen. Die Hilfen werden den persönlichen Bedürfnissen angepasst. Entlastung von betreuenden und pflegenden Angehörigen.

Leistungen werktags (Tarif A)

Leistungen Wochenende (Tarif B)

Leistungen nachts als Pauschale (Tarif C)



Arbeitsgemeinschaft
Mobile Hilfsdienste

Unsere Leistungen

Betreuerische Hilfen werden den persönlichen Bedürfnissen angepasst, wie Begleitungen, Besorgungen, spazieren gehen, vorlesen, zuhören, Eigeninitiativen aktivieren, Fähigkeiten und Selbstständigkeit fördern.

Unterstützungen/ Assistenz in der Pflege nach Anordnung; Handreichungen bei den Aktivitäten des täglichen Lebens.

Hauswirtschaftliche Tätigkeiten gegen Abgabe von Leistungsbons nur in Ausnahmefällen.

Anfragen und weitere Informationen

Bei dem zuständigen MOHI in Ihrer Wohnsitzgemeinde oder
Frau Simone Bemetz-Kochhafen,
Geschäftsführerin ARGE Mobile Hilfsdienste

☎ +43 5522 78 101 10

✉ arge@mohi.at

Homepage: www.mohi.at



Persönliche Assistenz Vorarlberg

Unsere Leistungen

Mit der Persönlichen Assistenz stellt die Servicestelle „Persönliche Assistenz Vorarlberg“ einen Assistentenpool zur Verfügung, aus dem Menschen mit Behinderung und ihre Angehörigen Persönliche Assistentinnen und Assistenten aussuchen können.

Beim Modell der Persönlichen Assistenz sollen die Assistenznehmerinnen und Assistenznehmer den Ort, Zeit und Ausmaß der benötigten Unterstützung selbst bestimmen.

Die Vereinbarungen über die Assistenzleistungen finden zwischen den Assistenznehmerinnen und Assistenznehmern und den Persönlichen Assistentinnen und Assistenten statt. Die Mitarbeiterinnen und Mitarbeiter der Servicestelle unterstützen und beraten beim Assistenzmanagement.

Assistenzmanagement bedeutet...

Erstellung von Stundeneinsatzplänen, Abschluss von Verträgen, Unterstützung beim Lösen von Problemen und Konflikten, Abrechnung der Einsätze etc.

Assistenzleistungen können sein ...

Begleitung bei Freizeitaktivitäten, Hilfestellung beim An- und Ausziehen, Unterstützung im Haushalt und alle Leistungen, die die Assistenznehmerinnen und Assistenznehmer aus ihren persönlichen Bedürfnissen heraus definieren und mit den persönlichen Assistentinnen und Assistenten vereinbaren.



Anfragen und weitere Informationen

☎ +43 664 88 44 51 16 oder +43 5572 90 00

✉ office@pa-vorarlberg.at

Homepage:

www.pa-vorarlberg.at

Schulheim Mäder

Zur Entlastung von Familien, deren Kinder und Jugendliche wenig mobil sind und einen hohen pflegerischen Bedarf haben, bietet das Team des Schulheims Mäder ein Sommercamp in der ersten Ferienwoche, jeweils 8:30 – 17:00 Uhr für Schülerinnen und Schüler an.

Schulheim Mäder
Ganztagesschule und Therapiezentrum
für Kinder mit Behinderung

Unsere Leistungen

Am Vormittag wird ein inhaltlich abgegrenzter Themenblock angeboten. Anschließend wird gemeinsam zu Mittag gegessen. Am Nachmittag wird nochmals ein abgegrenzter Themenblock organisiert. Betreut werden die Kinder und Jugendlichen von Fachkräften aus dem Schulheim Mäder. Die Inhalte der Tagesarbeit orientieren sich aber nicht nach einem Schulplan. Den Teilnehmerinnen und Teilnehmern wird ein „schonender“ Übergang in die Sommerferien ermöglicht.

Aus organisatorischen Gründen kann nur die komplette Woche gebucht werden.

Anfragen und weitere Informationen

Mag. Arnt Buchwald,
Geschäftsführer

☎ +43 5523 555 00 32010

✉ arnt.buchwald@lsmae1.snv.at

Homepage:
www.schulheim-maeder.at



Vorarlberger Familienverband Familienhilfe

In den Familien – Angebote im Bezirk Bregenz

Ambulante Entlastung, Unterstützung und Begleitung bei Ihnen zu Hause mit qualifiziertem Fachpersonal der Familienhilfe (Dipl. SozialbetreuerInnen/ FamilienhelferInnen), welches im Umgang mit Menschen mit Behinderung speziell geschult ist.

Halb- und tageweise Entlastung von Montag bis Donnerstag, 7:30 bis 17:00 Uhr und Freitag 7:30 bis 12:30 Uhr

Tätigkeiten

Vorrangig Betreuung, Begleitung, Pflege und Assistenz des Menschen mit Behinderung zu Hause und Mitbetreuung von Geschwistern, die in der Familie leben. Durch die Verrichtung von anfallender leichter Hausarbeit, wird der gewohnte Tagesablauf sichergestellt.

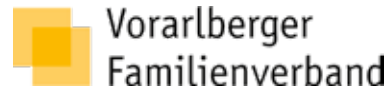

Servicetelefon

für Anfragen und Vermittlung

 +43 676 83 37 3340

Familienhilfe Bregenzerwald

Die Familienhilfe bietet ambulante Entlastung bei Ihnen zu Hause mit ausgebildetem Fachpersonal der Familienhilfe (Dipl. SozialbetreuerInnen/FamilienhelferInnen), welches im Umgang mit Menschen mit Behinderung speziell geschult ist.

Einsatzzeiten

Ganztägig oder halbtägig von Montag bis Freitag in der Zeit von 7.30 bis 17.00 Uhr

Tätigkeiten

Betreuung, Begleitung, Pflege und Assistenz des Menschen mit Behinderung zu Hause und Mitbetreuung von Geschwistern, welche in der Familie leben. Durch die Verrichtung der täglich anfallenden Hausarbeit wird der reguläre Tagesablauf in der Familie sichergestellt.



Sozialsprengel
VORDERWALD



Anfragen und weitere Informationen

Vorderwald und Alberschwende:

Einsatzleitung Margit Vögel

☎ +43 664 85 36 724

✉ familienhilfe@sozialsprengel-vorderwald.at

Mittelwald und Hinterwald:

Einsatzleitung Verena Marxgut

☎ +43 664 46 83 235

Sozialsprengel Leiblachtal

Der Sozialsprengel Leiblachtal bietet Familien ambulante, auf Ihre Situation angepasste, Hilfen an.

Unterstützung in der Familie

Montag bis Freitag 8:00 bis 17:00 Uhr
(halb- und ganztägig)

Stundenweise Unterstützung sowie besondere Einsatzzeiten (Nacht und Wochenende)

Unsere Leistungen

- Betreuung, Begleitung und Assistenz für Kinder mit Behinderung.
- Freizeitgestaltung: Spielen, Sport, Spazieren gehen, Vorlesen, Zuhören, Lernen, Besorgungen, Fähigkeiten und Selbständigkeit fördern.
- Betreuung von Geschwistern, die in der Familie leben.
- Sicherstellung des gewohnten Tagesablaufs durch die Verrichtung von anfallender leichter Hausarbeit, welche zum Alltag dazugehört.

**SOZIALSPRENGEL
LEIBLACHTAL**



Anfragen und weitere Informationen

Daniela Lehner

☎ +43 5573 85550 603

✉ daniela.lehner@sozialsprengel.org

Homepage:

www.sozialsprengel.org



Weitere Informationen erhalten Sie ...

Frühförderstellen der aks Kinderdienste

Homepage:

www.aks.or.at

Leistungsanbieter

bei den jeweiligen Leistungsanbietern die in dieser Broschüre angeführt sind.

Amt der Vorarlberger Landesregierung

Abteilung Soziales und Integration (IVa)

Frau Julia Wackernell

☎ +43 5574 511 24150

✉ julia.wackernell@vorarlberg.at

Homepage:

www.vorarlberg.at/familienentlastung

Hier können Sie auch das aktuelle Antragsformular downloaden.



Bildnachweise:

Titelseite/Seite 4: © denys_kuvaiev/stock.adobe.com

Seite 3: © Fasching-Foto

Seite 6: © Gino Santa Maria/stock.adobe.com

Seite 8: © Olesia Bilkei/stock.adobe.com

Seite 21: © Jaren Wicklund/stock.adobe.com

Seite 23: philidor/stock.adobe.com

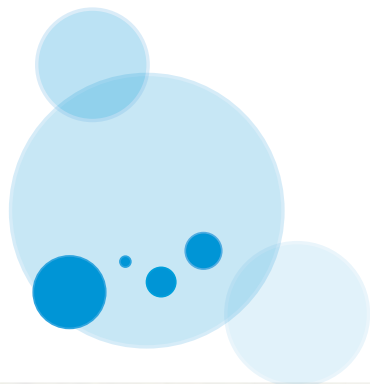



Amt der Vorarlberger Landesregierung
Soziales und Integration
Fachbereich Chancengleichheit und Behinderung
Landhaus, Römerstraße 15, 6901 Bregenz
T +43 5574 511 24150
soziales-integration@vorarlberg.at
www.vorarlberg.at/mobile-familientlastung